PATVIRTINTA
2016 m. birželio 15 d.
LSU Tarybos posėdyje
Protokolo Nr. 12
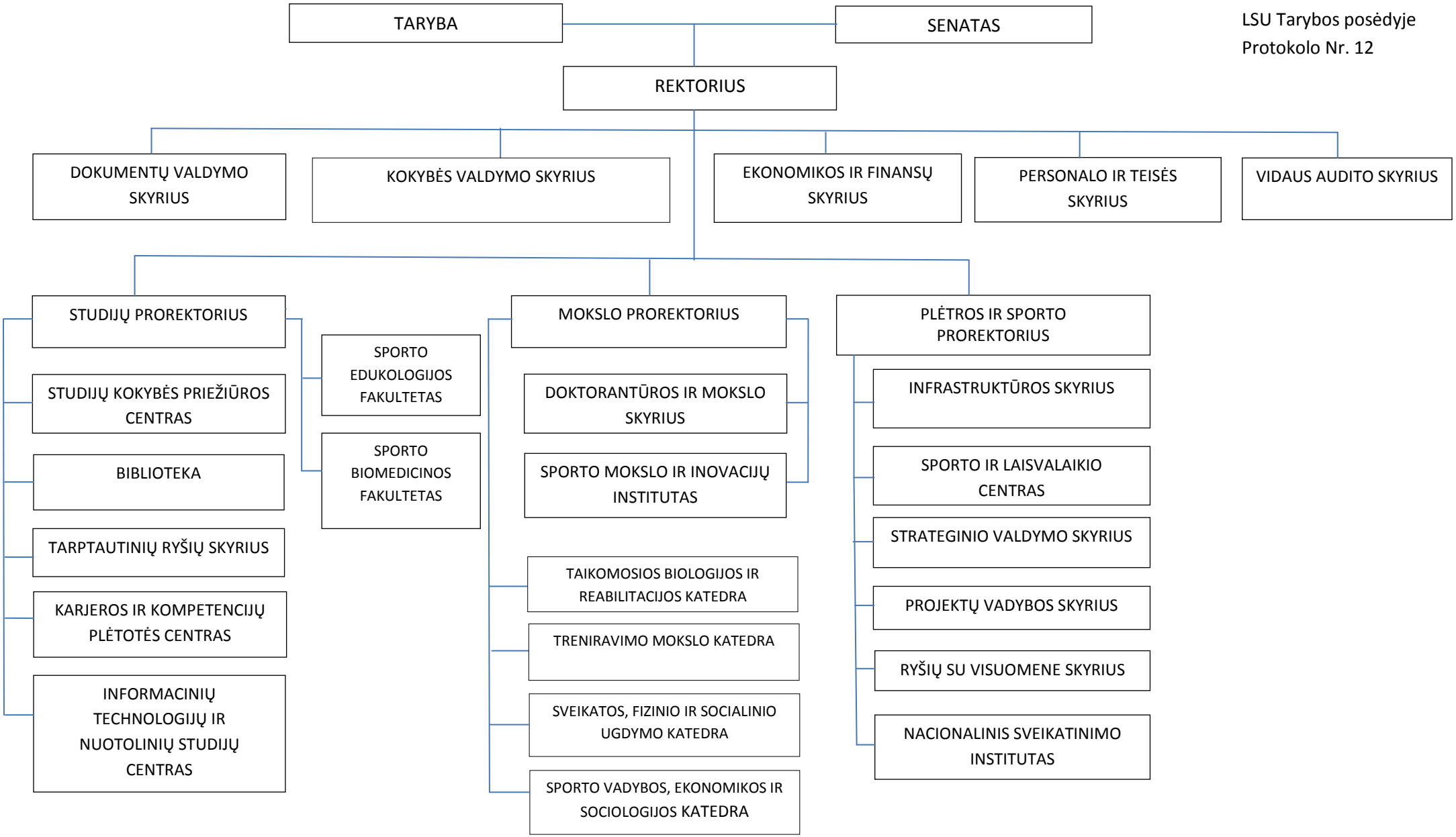
LIETUVOS SPORTO UNIVERSITETO STRUKTŪRA